

## Amigos del ENAPOL: actividades de mayo y junio

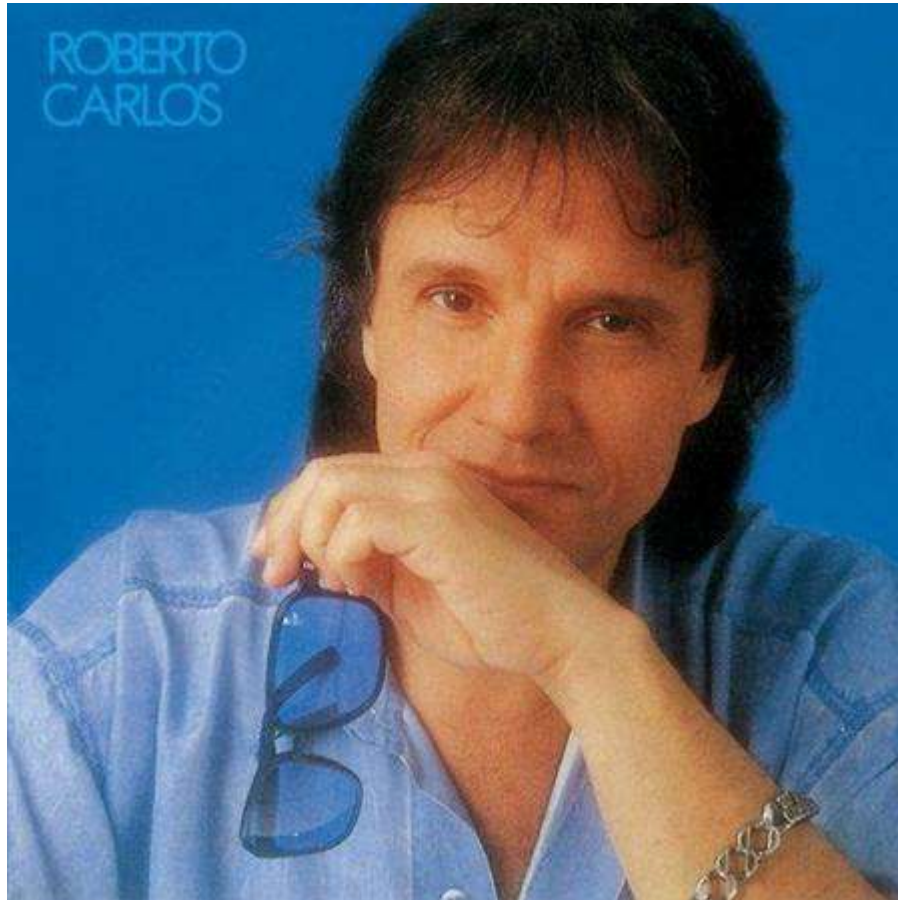

Ya conocen nuestra nueva sección: **Amigos del ENAPOL**. En esta oportunidad publicamos las últimas actividades de mayo y junio que no figuraban en boletines anteriores, de actividades en la EOL, en la EBP, en la NEL y también en Chile.

Cada dos meses publicaremos la actividad de cada una de las Escuelas.

Desde el 15 de junio hasta el 30, recibiremos lo que nos envíen para julio y agosto, y lo publicaremos según cada Escuela: EOL, EBP y NEL.

### **ACTIVIDADES PREPARATORIAS**

**EOL:**

## **Noche de Presentación del VI ENAPOL**

**“Hablar con el cuerpo. La crisis de las normas y la agitación de lo real.”**

**Jueves 13 de junio | 21:00**

*Expositores:*

Raquel Vargas: Cuerpo de hombre

Fernando Vitale: Cuerpo de mujer

Marina Recalde: La histeria hoy

*Interlocución:* Graciela Brodsky

*Coordinador:* Patricio Álvarez

En correspondencia con las Escuelas NEL y EBP, iniciamos una serie de dos Noches de la Escuela para presentar el VI ENAPOL. La primera será el 13 de junio, la segunda en octubre.

La Conversación es un dispositivo de investigación inter-escuelas en el que tres pequeños grupos de trabajo, uno de la EOL, otro de la EBP y otro de la NEL, trabajan sobre un tema específico, están en diálogo entre sí durante este año, y presentarán sus resultados durante el ENAPOL.

Para esta ocasión tres colegas acompañados por sus interlocutores, presentarán el estado de trabajo en el que están actualmente sobre el tema de su investigación, en interlocución con Graciela Brodsky, quien comentará los trabajos.

## VI ENAPOL

VI Encuentro Americano  
de Psicoanálisis  
de la Orientación Lacaniana

# HABLAR CON EL CUE

LA CRISIS DE LAS NORMAS Y LA AGITACION DE

XVIII Encuentro Internacional del Campo Freudiano

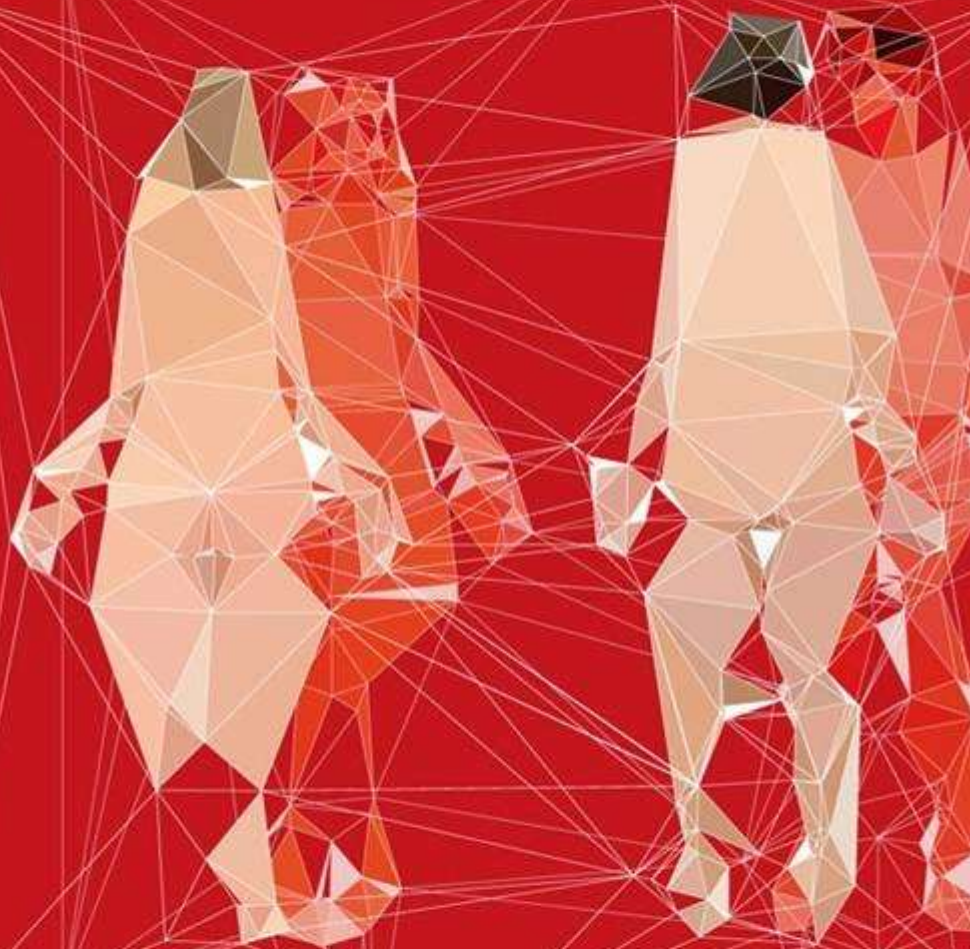

con la presencia de Judith Miller, Eric Laurent, Leonardo Gorostiza

Buenos Aires  
22 y 23

Hotel Panamericano Carl  
Ciudad de Buenos Aires  
[www.enapol.com](http://www.enapol.com) / info

## **UBA:**

El 4 de junio se presentará el VI Enapol en el marco del Curso para Graduados organizado por la Secretaría de Posgrado de la Facultad de Psicología de la UBA: "Clínica de la Anorexia, de las dolencias psicosomáticas y autoinmunes " cuya responsable es Liliana Szapiro.

## **EOL CORDOBA:**

Desde el mes de marzo funciona en el Departamento de estudios ' Psicoanálisis y cuerpo', del CiEC, Córdoba, un grupo de investigación cuyo horizonte es el tema del Encuentro Americano ' Hablar con el Cuerpo'. Han tomado como textos de trabajo los dos argumentos elaborados tanto por Jacques Alain Miller como por Eric Laurent, como así también las referencias del Seminario XXIII y XXIV.

Coordinan: Roxana Chiatti y Ana Simonetti



# **1er. Encuentro Clínico 2013**

*"Sorpresa médica en un caso de pseudoacondroplasia"*

**Presenta: Dr. Octavio Heredia. Esp. en Traumatología.**

**Comenta: Cristina Martínez de Bocca.**  
***Psicoanalista. (EOL.CIEC. AMP)***

**Jueves 16 de Mayo. 19 hs.**  
**CIEC. Auditorio: 27 de abril 929. 4º piso.**  
**dpto. "B"**



Ciclo 2013  
Programa Temas de Frontera entre el Psicoanálisis y la Medicina  
**Encuentros Clínicos: "La sorpresa en la particularidad del caso"**  
*“La mera irregularidad no provoca sorpresa. Lo que nos sorprende es más bien la regularidad inesperada” (Pierce).*

Presentación de casos por parte de médicos y comentarios de psicoanalistas de la EOL.

Frecuencia: 1º y 3º Jueves de cada mes

Lugar: Auditorio CIEC | 27 de Abril 929, 4to. piso "B" | Córdoba  
Tel.: 351- 4253159

Informes e inscripción  
marta.goldenberg@gmail.com  
351 155194686  
liradecastro@yahoo.com.ar  
sylv.ro@hotmail.com

Imagen: Localidad de Rivera Camino - Potosí

Informes: **Secretaría del CIEC**  
Mariano Moreno 36 - Tel.: 351 4253159  
e-mail: [fundacionciec@arnetbiz.com.ar](mailto:fundacionciec@arnetbiz.com.ar) - [www.cieccordoba.com.ar](http://www.cieccordoba.com.ar)

**EBP:**

## **ATIVIDADES RUMO AO VI ENAPOL**

**(NA EBP E NOS INSTITUTOS NO BRASIL em Maio e Junho 2013)**

### **1) Seção São Paulo da EBP**

Convidada: Pascale Fari

Título: *Le corps affecté.*

Data: 08/05

### **2) Delegação Geral da EBP Goiânia e Distrito Federal**

**Dia 25 de maio** - *O inconsciente no corpo da criança* - em Goiânia

**Dia 29 de junho** - *Pathos cultural e a agitação do corpo intoxicado* - em Brasília

### **3) Instituto de Psicanálise e Saúde Mental de Minas Gerais (IPSM-MG):**

todos os Núcleos de Investigação da Seção Clínica (Diretoria de Simone Souto) e as Lições Introdutórias à Psicanálise (Coordenação de Lilany Vieira Pacheco e Graciela Bessa) têm seus temas de trabalho articulados ao VI ENAPOL ao longo deste ano.

#### **3.1) Lições Introdutórias Maio/Junho**

**Dia 07** – Um corpo caído

Responsável: Maria José Gontijo

Bibliografia:

FREUD, S. A psicogênese de um caso de homossexualismo numa mulher (1920). In: FREUD, S. *Além do princípio do prazer*. Rio de Janeiro: Imago, 1976. p.185-212. (*Edição Standard Brasileira das Obras Psicológicas Completas de Sigmund Freud*, vol. 18)

**Dia 21** – Corpo convulsivo

Responsável: Lúcia Grossi dos Santos

Bibliografia:

FREUD, S. Dostoiévski e o parricídio (1928[1927]). In: FREUD, S. *O futuro de uma ilusão*. Rio de Janeiro: Imago, 1976. p.15-71. (*Edição Standard Brasileira das Obras Psicológicas Completas de Sigmund Freud*, vol. 21.)

**Dia 04** – Pedaco de carne e o *fort-da*

Responsável: Ram Mandil

Bibliografia:

FREUD, S. Além do princípio do prazer (1920). In: FREUD, S. *Além do princípio do prazer*. Rio de Janeiro: Imago, 1976. p.17-85. (Edição Standard Brasileira das Obras Psicológicas Completas de Sigmund Freud, vol. 18.)

**Dia 25** – Corpo demoníaco

Responsável: Graciela Bessa

Bibliografia:

FREUD, S. Uma neurose demoníaca do século XVII (1923[1922]). In: FREUD, S. *O ego e o id*. Rio de Janeiro: Imago, 1976. p.91-133. (Edição Standard Brasileira das Obras Psicológicas Completas de Sigmund Freud, vol. 19.)

### **3.2) Seção Clínica do IPSMMG**

11a CONVERSAÇÃO DA SEÇÃO CLÍNICA – Apresentação da apresentação  
Corpo em excesso - Entrevista realizada no Hospital das Clínicas no âmbito das

atividades do Núcleo de Investigação e Pesquisa em Psicanálise e Medicina

**Apresentação:** Henri Kaufmanner e Henrique Osvaldo Gama Torres  
(médico do

NIAB/Hospital das Clínicas e professor de clínica médica da Faculdade de Medicina -  
UFMG)

**Comentários:** Elisa Alvarenga

**Coordenação:** Simone Souto

**Data: 25 de maio**

### **3.3) Núcleo de Investigação e Pesquisa na Clínica das Toxicomanias**

**Dia 04 de Junho** – Corpo, pulsão de morte e transferência: um caso clínico

Responsável: Cristina Pinelli Nogueira

Comentários: Sergio Campos

### **3.4) Núcleo de Pesquisa em Psicanálise com Crianças**

**Dia 15** – O corpo fora-do-discurso

Apresentação de caso clínico: Sandra Espinha

Comentário: Cristiane Barreto e Paula Pimenta

**11ª Conversação da Seção Clínica**  
**Apresentação da apresentação**

## Corpo em excesso

Este semestre, a Conversação da Seção Clínica do Instituto de Psicanálise e Saúde Mental de Minas Gerais terá como ponto de partida uma apresentação de pacientes realizada no Hospital das Clínicas, no âmbito das atividades do Núcleo de Investigação e Pesquisa em Psicanálise e Medicina.

Essa entrevista, como vocês verão, traz elementos importantes para pensarmos as manifestações de sintomas corporais que se apresentam atualmente cada vez mais desvestidos de sentido, não fazem um apelo ao Outro e não querem dizer nada a ninguém. Essa forma de apresentação do sintoma coloca o corpo em primeiro plano: “*o sintoma está no corpo*” e não referido ao sujeito do inconsciente. O que fazer quando um grave sintoma se revela como uma solução encontrada pela paciente para lidar com o excesso que ela encontra em seu próprio corpo? Essa questão, extraída da entrevista, nos convoca a conceber o sintoma para além de uma abordagem terapêutica e do desejo de curar e nos leva a considerar a função particular que um sintoma pode ocupar para um sujeito e as implicações disso na condução do tratamento.

**Apresentação:** Henri Kaufmanner(EBP-AMP) e Henrique Oswaldo Gama Torres (médico do NIAB/ Hospital das Clínicas e professor de clínica médica da Faculdade de Medicina- UFMG)

**Comentários:** Elisa Alvarenga (AME-EBP/AMP)

**Coordenação:** Simone Souto (EBP-AMP)

**Data:** 25 de maio de 2013

**Horário:** de 9:00h às 12:00h

**Local:** sede do IPSM-MG (Rua Felipe dos Santos, 588- Lourdes- [Tel:32753873](tel:32753873))

**Inscrições:** R\$ 30,00 (observação: estão isentos da taxa de inscrição os aderentes e membros da EBP e os inscritos no Curso de Psicanálise, no Ateliê de Psicanálise Aplicada e na Seção Clínica do IPSM-MG)

### EXPEDIENTE

<b>Diretora Geral</b> Elisa Alvarenga	<b>CONSELHO</b>	<b>Editoração e Design</b> João Carlos Martins
<b>Diretora Secretária-Tesoureira</b> Sandra Espinha	<b>Presidente</b> Helenice de Castro	
<b>Diretora de Ensino</b> Lucíola Macedo	<b>Secretária</b> Rachel Botrel	
<b>Diretora de Seção Clínica</b> Simone Souto	Lucíola Macedo Ludmilla Féres Maria Rita Guimarães Sérgio de Campos Welerson Alkmim	
<b>Diretora de Publicações</b> Márcia Mezêncio		

**Instituto de Psicanálise e Saúde Mental de MG**  
Rua Felipe dos Santos, 588 – Lourdes - Tel./Fax: 3275-3873  
E-mail: [ipsmmg@institutopsicanalise-mg.com.br](mailto:ipsmmg@institutopsicanalise-mg.com.br)  
site: [www.institutopsicanalise-mg.com.br](http://www.institutopsicanalise-mg.com.br)

**NEL:**



nel caracas  
nueva escuela lacaniana

Primera Jornada - Sede Caracas  
de la Nueva Escuela Lacaniana

# EL CUERPO EN EL SIGLO XXI

QUÉ DICE EL PSICOANÁLISIS



Fragmentos de la vida  
de Maurice Stracchini

## Seminario Internacional

a cargo de la psicoanalista **Alicia Arenas**  
miembro de la Asociación Mundial de Psicoanálisis  
y de la NEL-Miami

Universidad Metropolitana  
Caracas, Venezuela

**28 y 29 JUNIO 2013**

**TEMAS**

- **Cuerpo:** Naturales y psíquicos
- **Malestar actual y cuerpo:** actitudes, ansiedad y depresión, transición psicoanalítica
- **Modificaciones corporales extremas**
- **Construcciones infantiles en torno al cuerpo**
- **Cuerpo y creación artística**

ESTUDIANTE **Bs. 450**  
PROFESIONALES **Bs. 600**

INFORMACIÓN E INSCRIPCIONES:  
nel.sede.caracas@gmail.com  
(0212) 990 2064 - (0212) 983 1341 - (0212) 733 4542

## CHILE:

## CEIP:

\*Grupo de Investigación: *Relación cuerpo / goce en el niño*. Responsable: Paulina Salinas

\*Grupo de Investigación: *El objeto a en la clínica psicoanalítica*. Responsable: Rosa Lagos

\*Actividades Preparatorias: *Hacia ENAPOL*. Responsable: Raquel Cors



El Centro de Estudios e Investigación en Psicoanálisis  
Lacaniano de Santiago de Chile

Grupo asociado a la Asociación Mundial de Psicoanálisis AMP

Le invita a las

III Jornadas de investigación CEIP 2013

## EL LUGAR DEL CUERPO EN LA CLÍNICA PSICOANALÍTICA

Fecha: sábado 13 de Abril 2012

Horario: 9:00 - 14:00 hrs

Lugar: Hotel Director. Vitacura 3600. Vitacura

Reservar cupo: [ceip@centrolacaniano.cl](mailto:ceip@centrolacaniano.cl)

Cupo limitado - Actividad no arancelada

[www.centrolacaniano.cl](http://www.centrolacaniano.cl)

**Aprovechamos también para recordarles que la fecha de  
presentación de trabajos vence el 15 de JULIO de 2013.  
COMISION ORGANIZADORA VI ENAPOL**